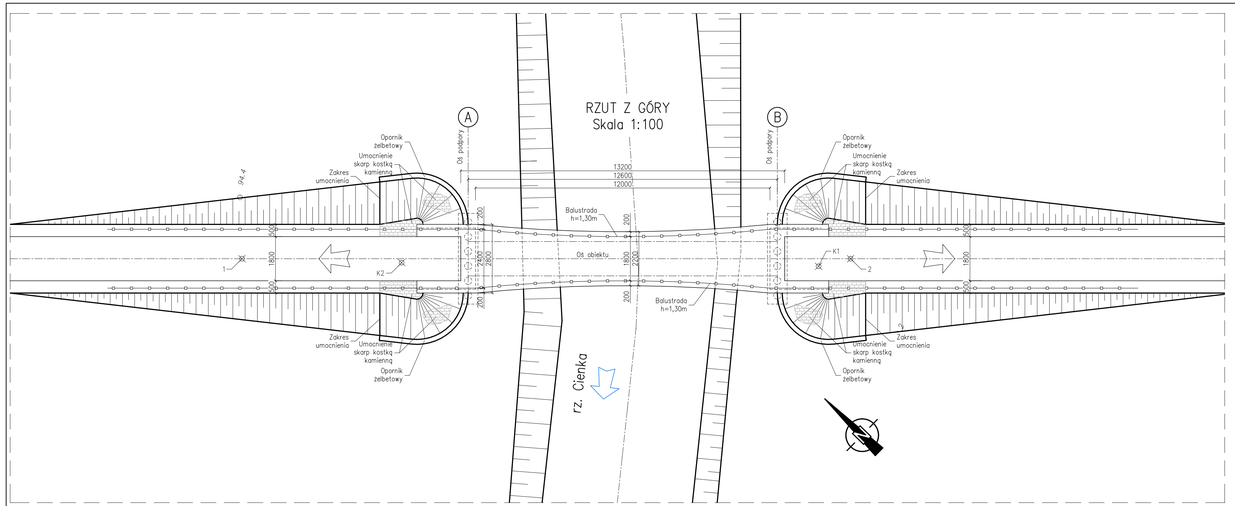

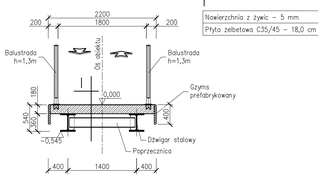

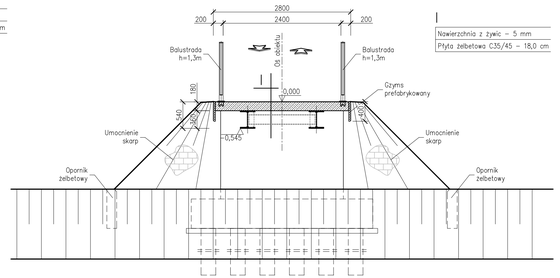

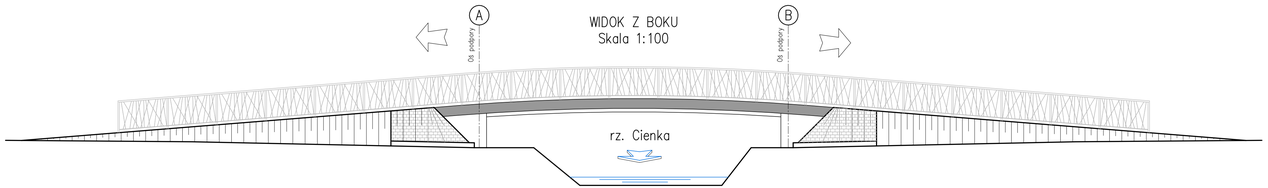

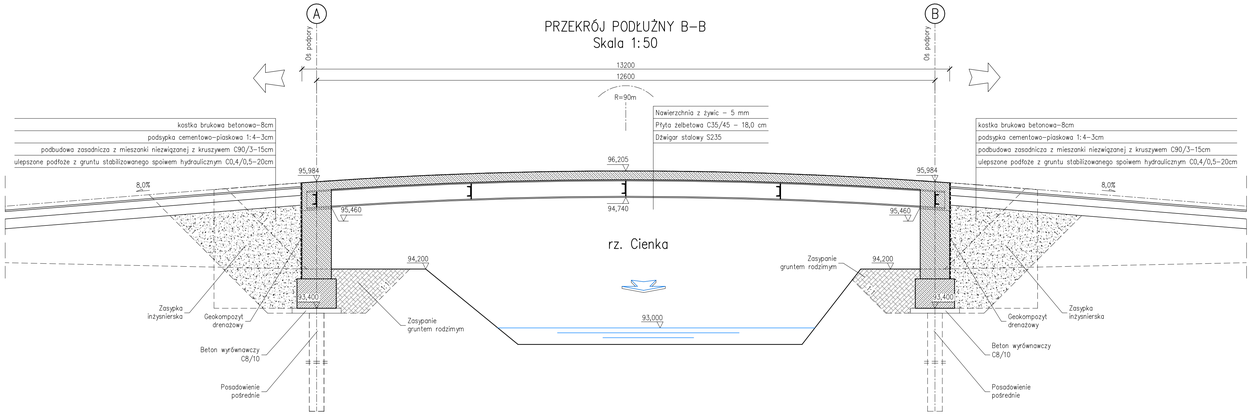

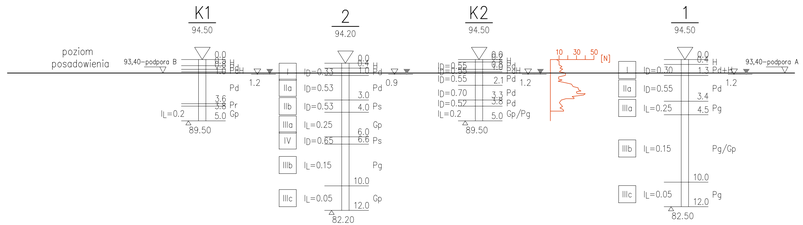

UWAGI:
1. Nawierzchnia mineralna, antypoślizgowa, w kolorze jasnoszarym.
2. Balustrada stalowa o wysokości 130cm, w kolorze RAL 7021
3. Konstrukcja stalowa, w kolorze RAL 7021
4. Konstrukcja żelbetowa, w kolorze naturalnym, betonowym.

INWESTOR	**Gmina Klembów** ul. Generała Franciszka Żymierskiego 38 05-205 Klembów
PROJEKTANT	FOROOM SP. Z O.O. PRACOWNIA ARCHITEKTONICZNA ul.Janowiecka 20 02-814 Warszawa e-mail: biuro@foroom.pl T: +48 22 114 25 27
NAZWA ZAMIERZENIA BUDOWLANEGO	**Projekt urządzenia infrastruktury technicznej w formie kładki nad rzeką Cienką służącej do połączenia działek 378/3 i 404/3 obręb Klembów w Klembowie**
STADIUM	PROJEKT WYKONAWCZY
TYTUŁ RYSUNKU	RYSUNEK OGÓLNY

FUNKCJA	IMIĘ I NAZWISKO	BRANŻA/NUMER UPRAWNIEŃ	PODPIS
Projektant	mgr inż. Zbigniew Stawinoga	Mostowa/263/DO5/07	
Sprawdzający	mgr inż. Tomasz Sadowski	Mostowa/WKP/0083/POOM/14	

SKALA	DATA	STADIUM	BRANŻA	NR RYS.
1:50; 1:100 1:200	KWIECIEŃ 2026	PW	MOSTOWA	02